

WE56 - C.2.1.16

1	Flur / Diele	9,49
2	Wohn- / Esszimmer	26,04
3	Küche	9,53
4	Zimmer 1	16,54
5	Zimmer 2	10,63
6	Zimmer 3	12,06
7	Bad 1	6,50
8	Bad 2	4,26
9	Balkon (50%)	3,53
		98,58 m²

Legende

	Stahlbeton		Herd/Ofen	AHD	Abhangdecke ca. 30cm
	Dämmstein		Spüle	HKV	Heizkreisverteiler
	Mauerwerk		Kühlschrank	EV	Elektro-Unterverteiler
	Ausbau		Geschirrspüler	AZS	Aussenzapfstelle
	Dämmung		Waschmaschine	P	Verlegerichtung Parkett
EF	Estrichfuge		Fliesen	HK	Heizkörper elektr. (Sonderwunsch)
AL	Außenleuchte	ALD	Außenluftdurchlass	OL	Oberlicht Zimmertür (Sonderwunsch)
	Sonnenschutz aussen (Screen)		Sonnenschutz innen (Vorhang)	LH	Lichte Höhe

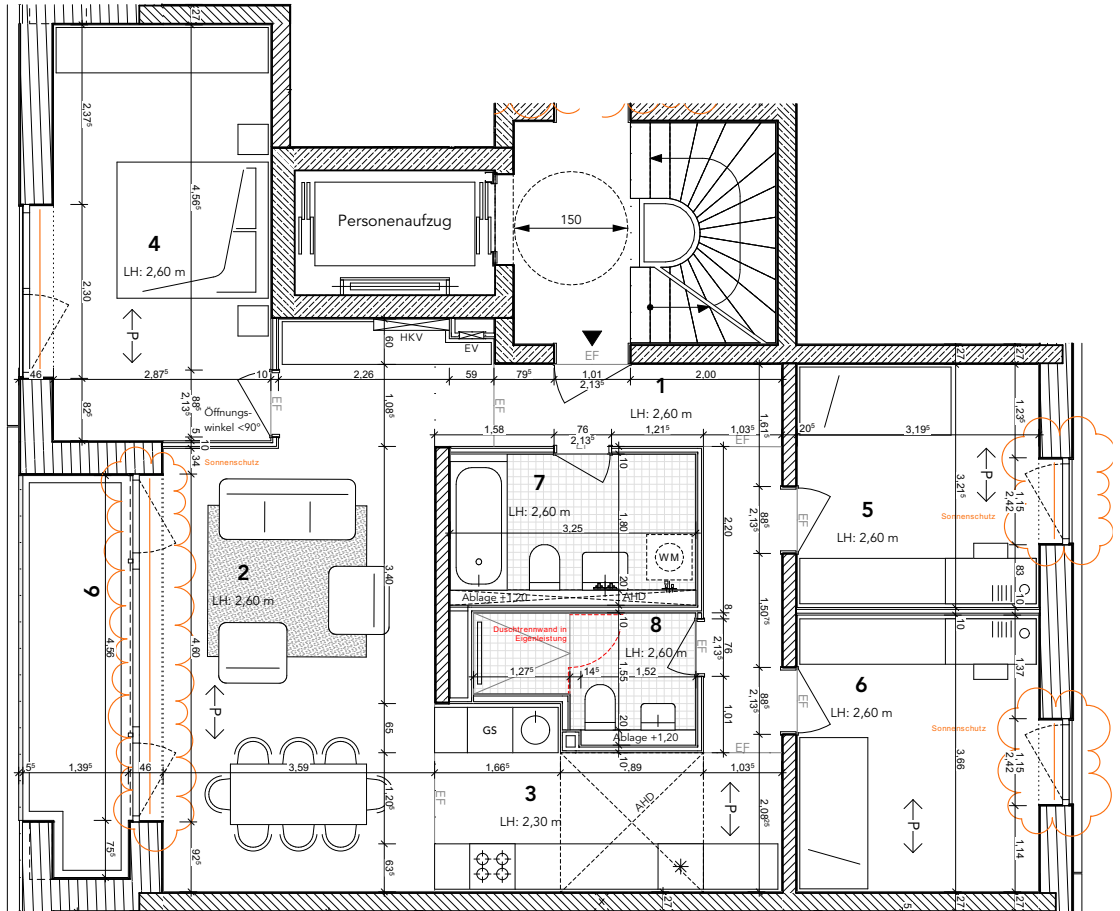

Verstärkungen in Ausbaumauern müssen einschließlich deren Höhe angegeben werden.
 (Beschreibung: Verstärkung Bohle Holz, d=4cm, Höhe 20 cm, Höhenangabe Oberkante der Bohle)
 Die Anforderungen von Statik, Haustechnik und Detailplanung können zu notwendigen Veränderungen führen. Maße können im Rahmen der Toleranzen der DIN 18201/18202/18203 Toleranzen im Bauwesen abweichen.

Unterzeichnung Kunde
 zur Ausführung mit/ohne Korrektur freigegeben

Datum _____ Unterschrift _____

pac Neubau von drei Wohngebäuden mit Tiefgarage in der Packhofstraße und Eichamtstraße, 14776 Brandenburg an der Havel

Inhalt **Grundrissabstimmung Haus C GA-WE56 - C.2.1.16**

Bauherr Packhof Quartier GmbH, Dorfstraße 11, 14552 Michendorf

Architekt **zanderroth gmbh**
 Dunckerstraße 63, 10439 Berlin, 030.40505760

Projektentwicklung SmartHoming GmbH
 Dunckerstraße 63, 10439 Berlin, 030.405057611
 Artectura Ingenieurbüro Grotmann
 Kanalstraße 8-9, 14776 Brandenburg ad Havel, 03381.7960800

Stand 06.02.2023 Index 1
 Format A4 Maßstab 1:100 (1m=1cm)